



COMMENT SAISIR UNE MANIFESTATION SLALOM AU CALENDRIER FEDERAL ET AU CALENDRIER DU SITE DE LA CNA ?

5 diapositives explicatives

*Valables pour toutes les courses slalom mais c'est un rappel pour
les courses régionales notamment !*

Pourquoi saisir sa manifestation ?



Saisir une manifestation pour apparaître sur la page principale du site de la CNA

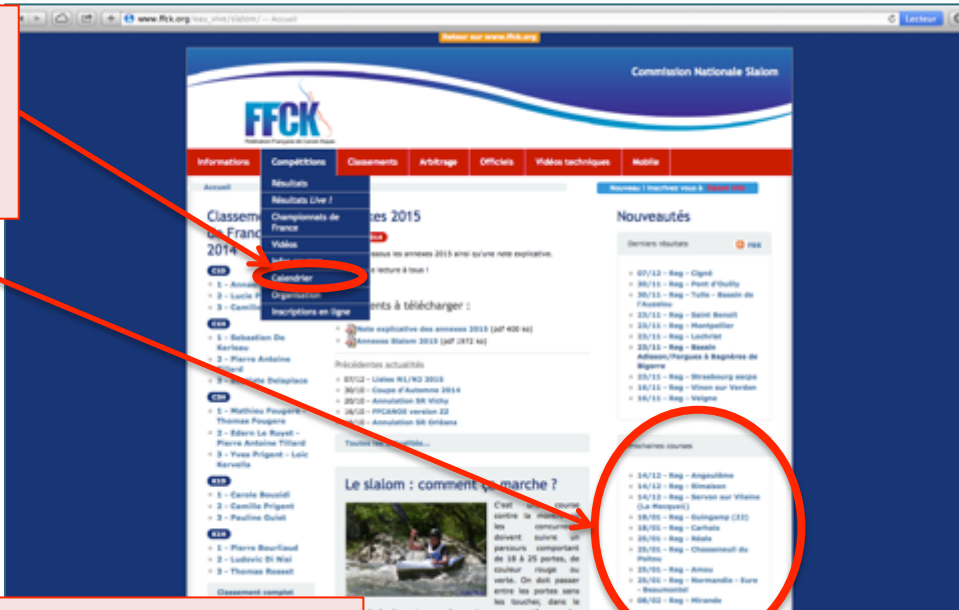

Cela permet à chaque clubs de construire son calendrier d'actions en anticipant longtemps à l'avance =>

LA CNA VOUS INVITE A SAISIR VOS MANIFESTATIONS JUSQU'À FIN 2015 !

Utiliser l'outil « inscriptions en ligne » par la suite



Comment saisir sa manifestation ? 1/4



- La manifestation doit être saisie sur l'extranet FFCK avec les identifiants du responsable du club (président) => c'est une étape indispensable pour utiliser le module de gestion des inscriptions en ligne ultérieurement
- Le comité régional doit apporter sa caution à la manifestation après saisie sur extranet. Dans ce cadre il est indispensable de se concerter avec le CRCK ou la commission régionale slalom

Aller sur
extranet FFCK
avec les codes
du club



Comment saisir sa manifestation ? 2/4



Aller sur
extranet FFCK
avec les codes
du club



Choisir onglet
« manifestation »
puis « calendrier

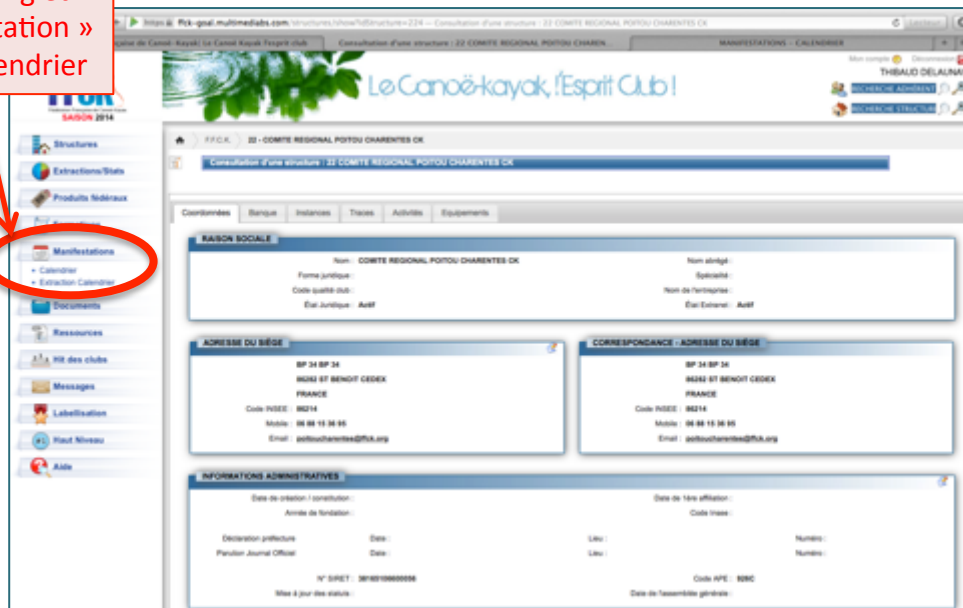

Comment saisir sa manifestation ? 3/4

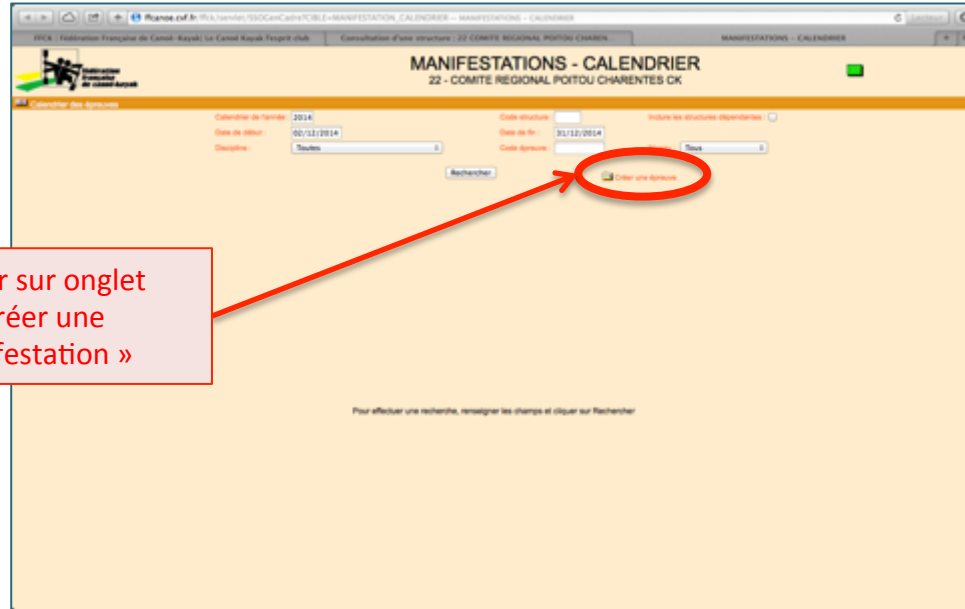

Cliquer sur onglet « créer une manifestation »

Apporter le bonnes informations sur la course et penser à valider.
Vous pouvez vérifier en lançant une recherche sur l'onglet « calendrier »

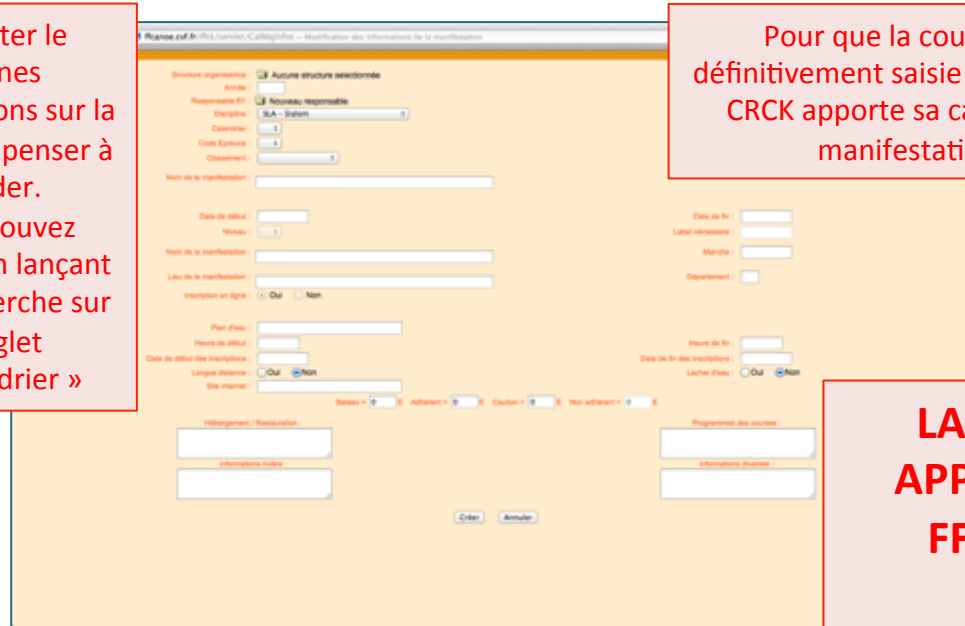

Pour que la course soit définitivement saisie il faut que le CRCK apporte sa caution à la manifestation.

LA MANIFESTATION APPARAÎT SUR LE SITE FFCK ET DE LA CNA SLALOM

Comment saisir sa manifestation ? 4/4



- L'étape suivante est la saisie de la course sur l'outil « inscriptions en ligne » de la CNA slalom :
- la maîtrise de cet onglet est indispensable
 - créer la course sur les pages slalom du site FFCK pour permettre les inscriptions en ligne
 - Récupérer un fichier PCE avec tous les inscrits
 - Récupérer la liste des juges inscrits et la liste des montants à payer pour les confirmations
 - Nous vous conseillons de faire toutes les modifications d'inscriptions en ligne jusqu'au dernier moment (ajouts, suppression avant d'exporter le fichier PCE)

Rubrique « aide »
disponible et mail du
responsable du module :
nicolas.abbal@gmail.com

The screenshot shows the website interface for the Fédération Française de Canoë-Kayak Commission Nationale Slalom. The 'Aide' link is highlighted with a red circle. Below it, two smaller screenshots are shown: 'Inscriptions en ligne - Guide du responsable de club' and 'Inscriptions en ligne - Guide de l'organisateur', both also circled in red. Red arrows point from the 'Aide' link to these two guides.

Ce guide explique le rôle
du responsable club pour
les inscriptions en ligne à
une course régionale ou
nationale

Ce guide explique le rôle de
l'organisateur qui crée une course en
ligne et qui veut récupérer le fichier
PCE et les autres données pour
préparer la course...
**C'EST CE GUIDE QUE NOUS ALLONS
DETAILLER !**